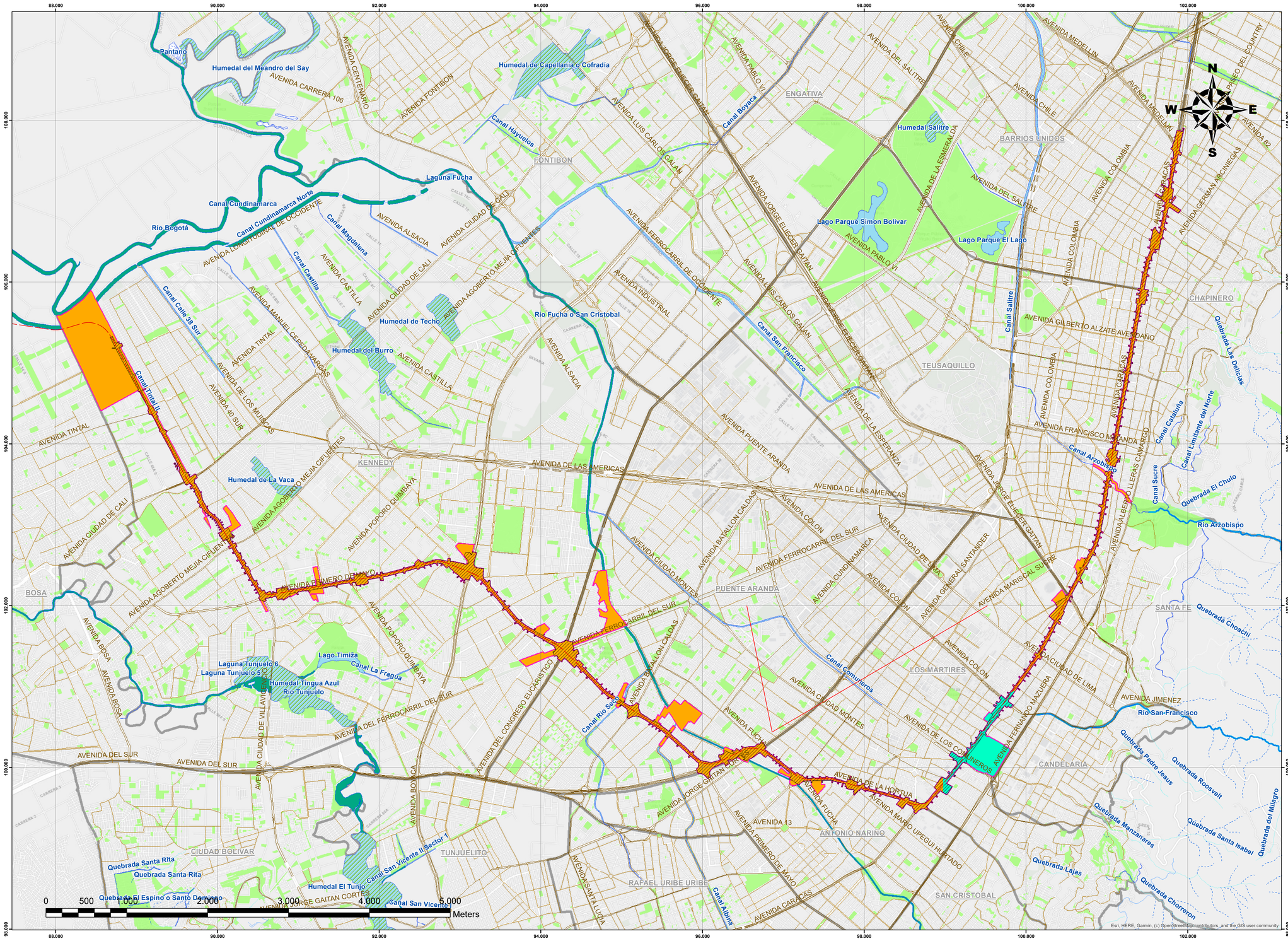

KEY PLAN

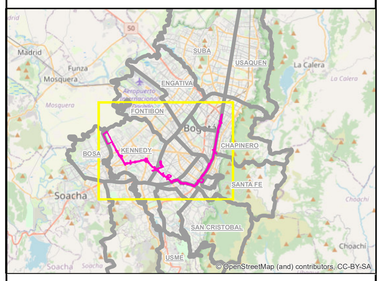

NOTAS

CONVENCIONES

CARTOGRAFÍA TEMÁTICA

- Eje viaducto
- Área de influencia Directa
- Área de Influencia Indirecta

Zonas de Vida

- bh-MB
- bs-MB

CARTOGRAFÍA BASE

- Limite localidad
- Parque_urbano

Malla vial integral

- Malla vial arterial
- Malla vial intermedia

Cuerpo agua

- Rio
- Canal
- Laguna
- Humedal
- Quebrada
- Pantano

Corriente agua

- Canal sencillo
- Drenaje
- Quebrada
- Rio sencillo

No.	PLANOS DE REFERENCIA	REV.
00		

No.	MODELO BIM DE REFERENCIA	REV.

No.	PAQUETE DE TRABAJO DE REFERENCIA	REV.
00		

MAGNA Ciudad Bogota
Projection: Transverse Mercator
Datum: MAGNA
False Easting: 92.334,8790
False Northing: 109.320,9650
Central Meridian: -74,1466
Scale Factor: 1,0004
Latitude Of Origin: 4,6805
Units: Meter

GCS Consorcio Consultores PMO Bogotá
METRO BOGOTÁ
CONSORCIO SUPERVISOR PLMB
CONSORCIO AMBIENTAL METRO BOGOTÁ L1

DISEÑÓ: H. Gelvez, 19556 Ministerio Agricultura
APROBÓ: O. Rene Avella G., 2526055030 CND
REVISÓ: Jesús Beltrán, 25266184654 CND
DIBUJÓ: John J Porras M, (2014) 653 CPG

REVISIÓN No.	FECHA	DESCRIPCIÓN	REVISÓ	APROBÓ	APROBACIÓN CLIENTE
V00	23/09/2022	Versión Aprobada - Emitido para Implementación			
VEE	22/08/2022	Emitido para Aprobación - Incluye comentarios			
VDD	11/07/2022	Emitido para Aprobación - Incluye comentarios			
VCC	23/06/2022	Emitido para Aprobación - Incluye comentarios			
VBB	23/05/2022	Emitido para revisión y comentarios del cliente e Interventoría			
VA0	06/05/2022	Emitido para comentarios internos			

METRO LÍNEA 1

METRO LINEA 1

CONTRATO DE CONCESION No. 163 DE 2019

PROYECTO PRIMERA LINEA DEL METRO DE BOGOTÁ TRAMO 1

DIRECTOR INTERVENTORIA: J. DESCARGA N.
ESPECIALISTA INTERVENTORIA: A. M. GUTIÉRREZ
FECHA: 27/09/2022

Environmental & SST DEPARTMENT

Gestión Medio Ambiental - Forestal

PLAN DE MANEJO AMBIENTAL Y SOCIAL PARA EL PLAN DE TRASLADO, PROTECCIÓN, REUBICACIÓN Y/O GESTIÓN DE REDES ZONAS DE VIDA PLMB

PLANCHA No: L1T1-CON-AMB-PN-0013_A01-0035
ESCALA: 1:20.000
REVISIÓN No.: V00
PLANO No.: 1 DE 1
ARCHIVO: 35. Zonas de Vida PLMB
FECHA: 27/09/2022