

NOTAS

CONVENCIONES

CARTOGRAFÍA BASE

	Limite localidad		Cuerpo agua		Corriente agua
	Malla vial integral		Canal		Canal sencillo
	Malla vial arterial		Laguna		Quebrada
	Malla vial intermedia		Humedal		Rio sencillo
			Quebrada		

CARTOGRAFÍA TEMÁTICA

	Área de influencia Indirecta Medio Socioeconómica
	Barrios AID Socioeconómica

Localidad	UPZ
Bosa	84 Bosa Occidental
	86 El Porvenir
	44 Américas
	45 Carvajal
	47 Kennedy Central
	48 Timiza
Kennedy	80 Corabastos
	81 Gran Britalia
	82 Patio Bonito
	83 Las margaritas
	40 Ciudad Montes
	41 Muzú
	43 San Rafael
Puente Aranda	35 Ciudad jardín
	38 Restrepo
Antonio Nariño	102 La sabana
Los Mártires	37 Santa Isabel
Santa Fe	91 Sagrado corazón
	93 Las Nieves
	95 Las Cruces
Teusaquillo	100 Galerías
	101 Teusaquillo
	88 El Refugio
Chapinero	97 Chico Lago
	99 Chapinero
Barrios Unidos	98 Los Alcazares

No.	PLANOS DE REFERENCIA	REV.
00		
No.	MODELO BIM DE REFERENCIA	REV.
No.	PAQUETE DE TRABAJO DE REFERENCIA	REV.
00		

MAGNA Ciudad Bogota
 Projection: Transverse Mercator
 Datum: MAGNA
 False Easting: 92.334.8790
 False Northing: 109.320.9850
 Central Meridian: -74.1466
 Scale Factor: 1.0004
 Latitude Of Origin: 4.6805
 Units: Meter

DISEÑO:		APROBÓ:	
	Hernan Quintero Cardona. C.C. 10235077		Alejandro Maya
REVISÓ:		DIBUJÓ:	
	Alexandra Corredor		Jaime A. Rodriguez A. 25744 AGR

REVISIÓN No.	FECHA	DESCRIPCIÓN
V00	23/09/2022	Versión Aprobada - Emitido para Implementación
VEE	22/08/2022	Emitido para Aprobación - Incluye comentarios
VDD	11/07/2022	Emitido para Aprobación - Incluye comentarios
VCC	23/06/2022	Emitido para Aprobación - Incluye comentarios
VBB	23/05/2022	Emitido para revisión y comentarios del cliente e Interventoría
VA0	06/05/2022	Emitido para comentarios internos

METRO LÍNEA 1
 CONTRATO DE CONCESION No. 163 DE 2019
 PROYECTO PRIMERA LINEA DEL METRO DE BOGOTÁ TRAMO 1

DIRECTOR INTERVENTORIA:
J. DESCARGA N.

ESPECIALISTA INTERVENTORIA:
J. RUBIANO

FECHA:
27/09/2022

Environmental & SST DEPARTMENT Gestión Medio Ambiental - Forestal			
PLAN DE MANEJO AMBIENTAL Y SOCIAL PARA EL PLAN DE TRASLADO, PROTECCIÓN, REUBICACIÓN Y/O GESTIÓN DE REDES ÁREAS DE INFLUENCIA DIRECTA E INDIRECTA DEL MEDIO SOCIOECONÓMICO			
PLANCHA No: L1T1-CON-AMB-PN-0013_A01-0046	ESCALA: 1:15.000	REVISIÓN No:	PLANO No:
ARCHIVO: 46. Área Influencia Indirecta Medio Socioeconómico	FECHA: 27/09/2022	V00	1 DE 3

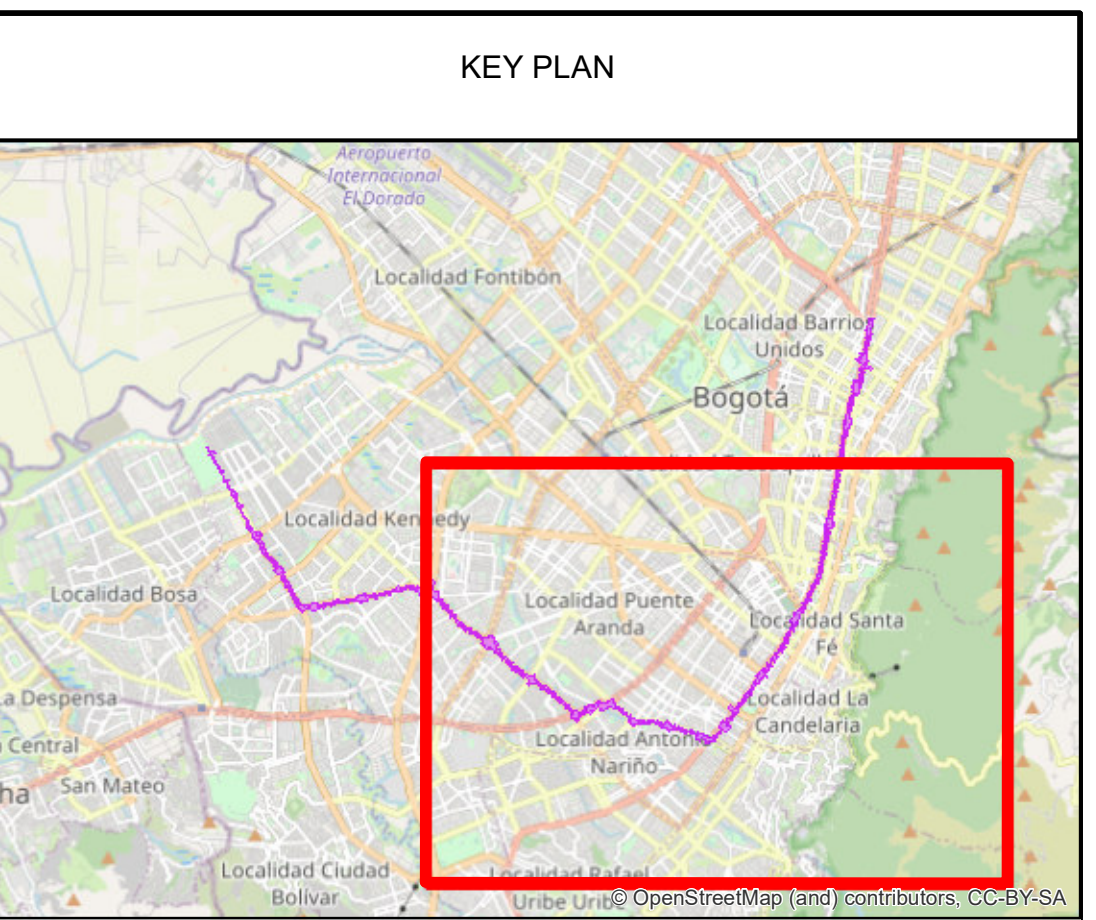
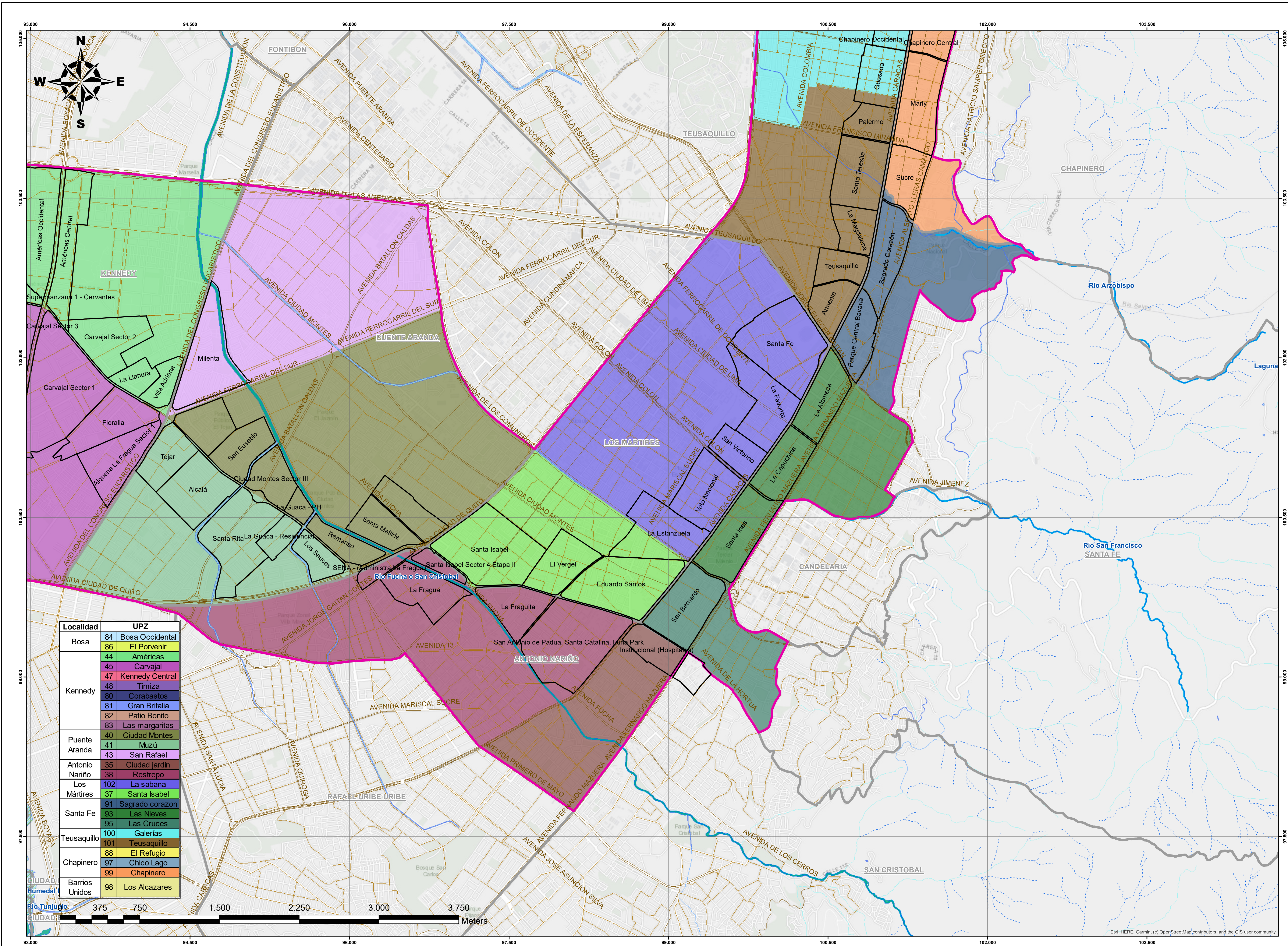

NOTAS

CONVENCIONES

CARTOGRAFÍA BASE

	Limite localidad		Cuerpo agua		Corriente agua
	Malla vial integral		Rio		Canal sencillo
	Malla vial arterial		Canal		Drenaje
	Malla vial intermedia		Laguna		Quebrada
			Humedal		Rio sencillo

CARTOGRAFÍA TEMÁTICA

	Área de influencia Indirecta Medio Socioeconómica
	Barrios AID Socioeconómica

No.	PLANOS DE REFERENCIA	REV.
00		
No.	MODELO BIM DE REFERENCIA	REV.
No.	PAQUETE DE TRABAJO DE REFERENCIA	REV.
00		

MAGNA Ciudad Bogotá
 Projection: Transverse Mercator
 Datum: MAGNA
 False Easting: 92.334.8790
 False Northing: 109.320.9850
 Central Meridian: -74.1466
 Scale Factor: 1.0004
 Latitude Of Origin: 4.6805
 Units: Meter



DISEÑO: *Hernan Quintero Cardona*
 C.C. 10235077

REVISÓ: *Alexandra Corredor*

APROBÓ: *Alejandro Maya*

DIBUJÓ: *Jaime A. Rodríguez A.*
 25744 AGR

REVISIÓN No.	FECHA	DESCRIPCIÓN
V00	23/09/2022	Versión Aprobada - Emitido para Implementación
VEE	22/08/2022	Emitido para Aprobación - Incluye comentarios
VDD	11/07/2022	Emitido para Aprobación - Incluye comentarios
VCC	23/06/2022	Emitido para Aprobación - Incluye comentarios
VBB	23/05/2022	Emitido para revisión y comentarios del cliente e Interventoría
VA0	06/05/2022	Emitido para comentarios internos



METRO LÍNEA 1
 CONTRATO DE CONCESION No. 163 DE 2019

PROYECTO PRIMERA LINEA DEL METRO DE BOGOTÁ TRAMO 1

DIRECTOR INTERVENTORIA: J. DESCARGA N.

ESPECIALISTA INTERVENTORIA: J. RUBIANO

FECHA: 27/09/2022

Environmental & SST DEPARTMENT			
Gestión Medio Ambiental - Forestal			
PLAN DE MANEJO AMBIENTAL Y SOCIAL PARA EL PLAN DE TRASLADO, PROTECCIÓN, REUBICACIÓN Y/O GESTIÓN DE REDES			
ÁREAS DE INFLUENCIA DIRECTA E INDIRECTA DEL MEDIO SOCIOECONÓMICO			
PLANCHA No:	L11-CON-AMB-PN-0013_A01-0046	ESCALA:	1:15.000
ARCHIVO:	46. Área Influencia Indirecta Medio Socioeconómico	FECHA:	27/09/2022
REVISIÓN No.	V00	PLANO No.	2 DE 3

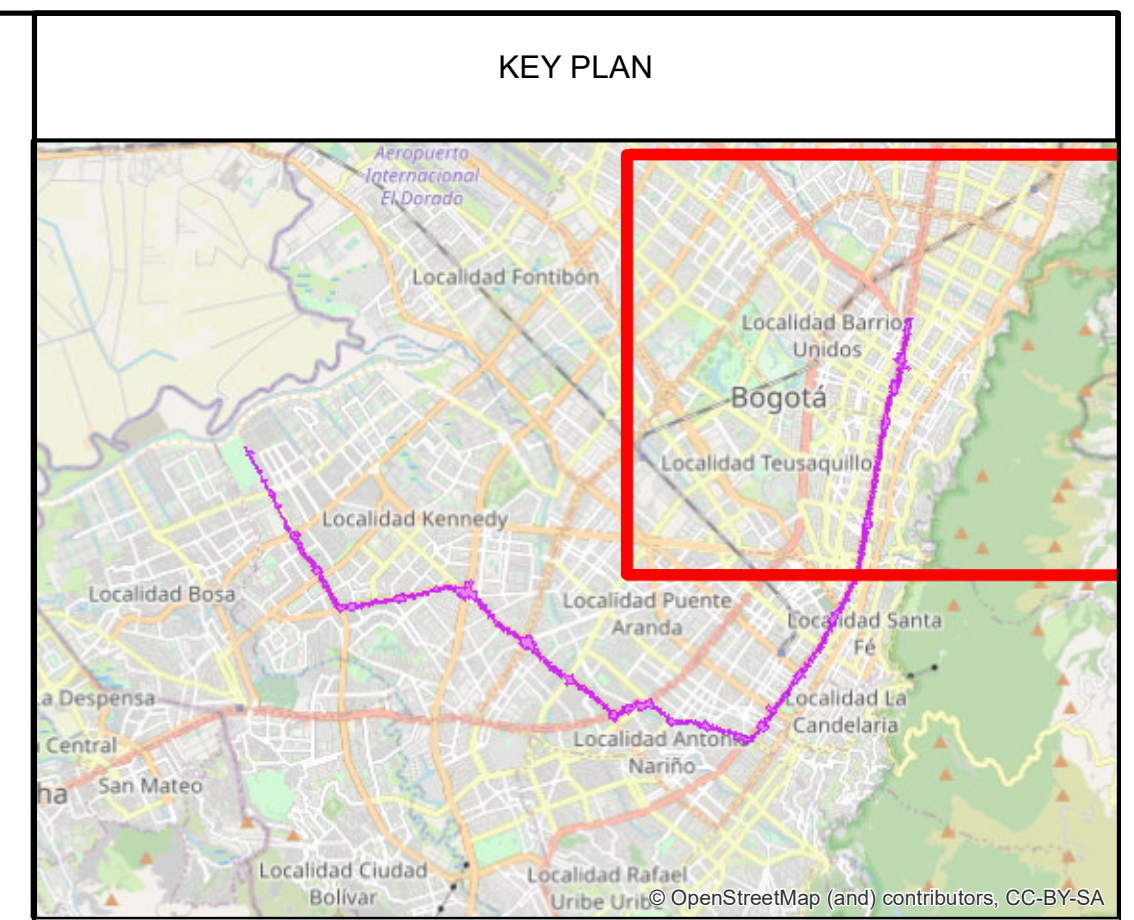
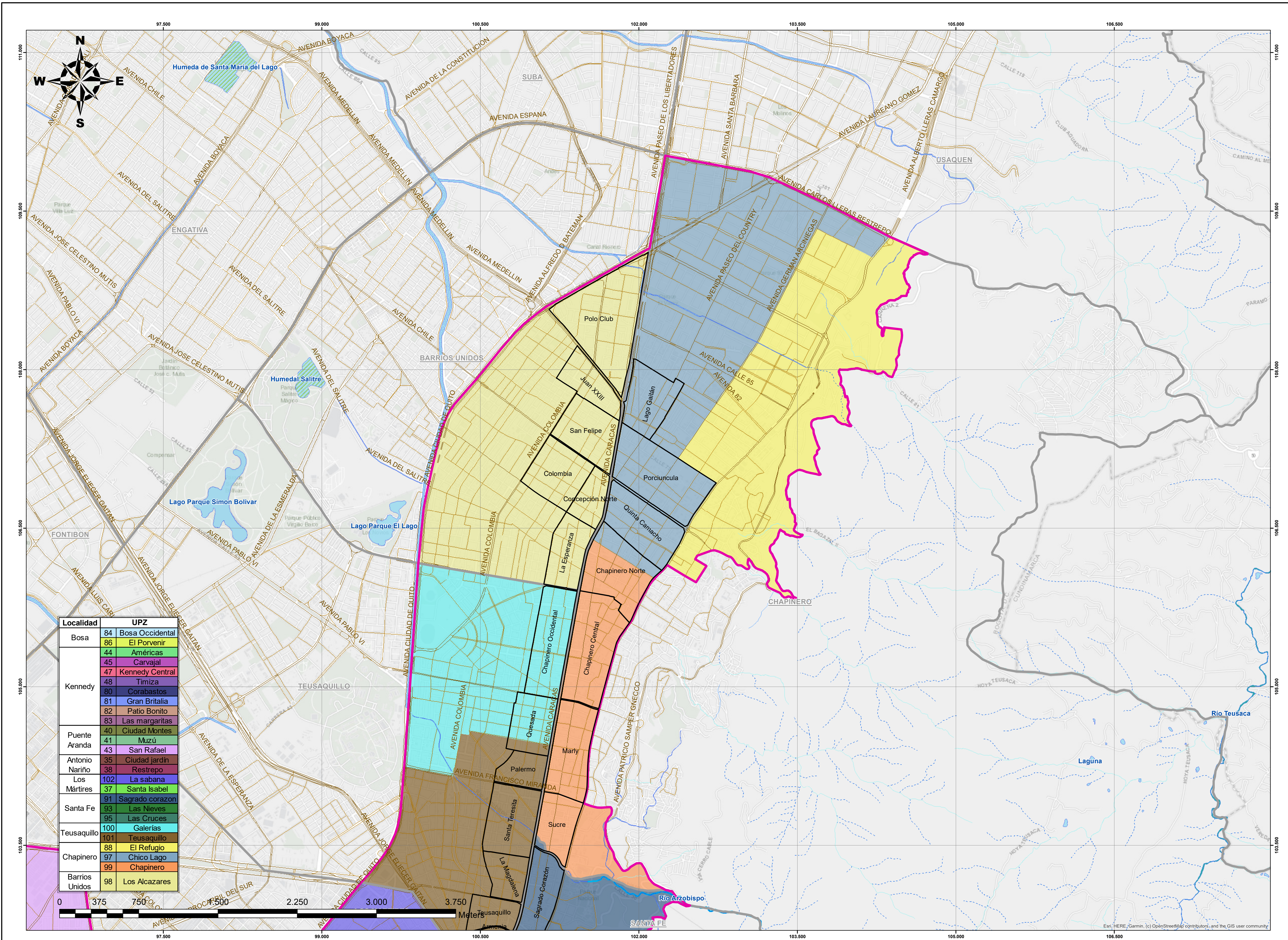

NOTAS

- CONVENCIONES**
- CARTOGRAFÍA BASE**
- Limite localidad
 - Malla vial integral
 - Malla vial arterial
 - Malla vial intermedia
 - Cuerpo agua
 - Rio
 - Canal
 - Laguna
 - Humedal
 - Corriente agua
 - Canal sencillo
 - Drenaje
 - Quebrada
 - Rio sencillo
- CARTOGRAFÍA TEMÁTICA**
- Área de influencia Indirecta Medio Socioeconómica
 - Barrios AID Socioeconómica

Localidad	UPZ
Bosa	84 Bosa Occidental
	86 El Porvenir
	44 Américas
	45 Carvajal
	47 Kennedy Central
	48 Timiza
Kennedy	80 Corabastos
	81 Gran Britalia
	82 Patio Bonito
	83 Las margaritas
Puente Aranda	40 Ciudad Montes
	41 Muzú
	43 San Rafael
Antonio Nariño	35 Ciudad jardín
Los Mártires	38 Restrepo
	102 La sabana
	37 Santa Isabel
Santa Fe	91 Sagrado corazon
	93 Las Neves
	95 Las Cruces
Teusaquillo	100 Galerías
	101 Teusaquillo
	88 El Refugio
Chapinero	97 Chico Lago
	99 Chapinero
Barrios Unidos	98 Los Alcazares

No.	PLANOS DE REFERENCIA	REV.
00		
No.	MODELO BIM DE REFERENCIA	REV.
No.	PAQUETE DE TRABAJO DE REFERENCIA	REV.
00		

MAGNA Ciudad Bogota
 Projection: Transverse Mercator
 Datum: MAGNA
 False Easting: 92.334.8790
 False Northing: 109.320.9850
 Central Meridian: -74.1466
 Scale Factor: 1.0004
 Latitude Of Origin: 4.6805
 Units: Meter



DISEÑO: Hernan Quintero Cardona. C.C. 10235077
APROBÓ: Alejandro Maya
REVISÓ: Alexandra Corredor
DIBUJÓ: Jaime A. Rodríguez A. 25744 AGR

REVISIÓN No.	FECHA	DESCRIPCIÓN
V00	23/09/2022	Versión Aprobada - Emitido para Implementación
VEE	22/08/2022	Emitido para Aprobación - Incluye comentarios
VDD	11/07/2022	Emitido para Aprobación - Incluye comentarios
VCC	23/06/2022	Emitido para Aprobación - Incluye comentarios
VBB	23/05/2022	Emitido para revisión y comentarios del cliente e Interventoría
VA0	06/05/2022	Emitido para comentarios internos

METRO LÍNEA 1
 CONTRATO DE CONCESION No. 163 DE 2019
PROYECTO PRIMERA LINEA DEL METRO DE BOGOTÁ TRAMO 1
 DIRECTOR INTERVENTORIA: J. DESCARGA N.
 ESPECIALISTA INTERVENTORIA: J. RUBIANO
 FECHA: 27/09/2022

Environmental & SST DEPARTMENT
 Gestión Medio Ambiental - Forestal
PLAN DE MANEJO AMBIENTAL Y SOCIAL PARA EL PLAN DE TRASLADO, PROTECCIÓN, REUBICACIÓN Y/O GESTIÓN DE REDES ÁREAS DE INFLUENCIA DIRECTA E INDIRECTA DEL MEDIO SOCIOECONÓMICO
 PLANCHA No: L1TI-CON-AMB-PN-0013_A01-0046
 ESCALA: 1:15.000
 REVISIÓN No: V00
 PLANO No: 3 DE 3