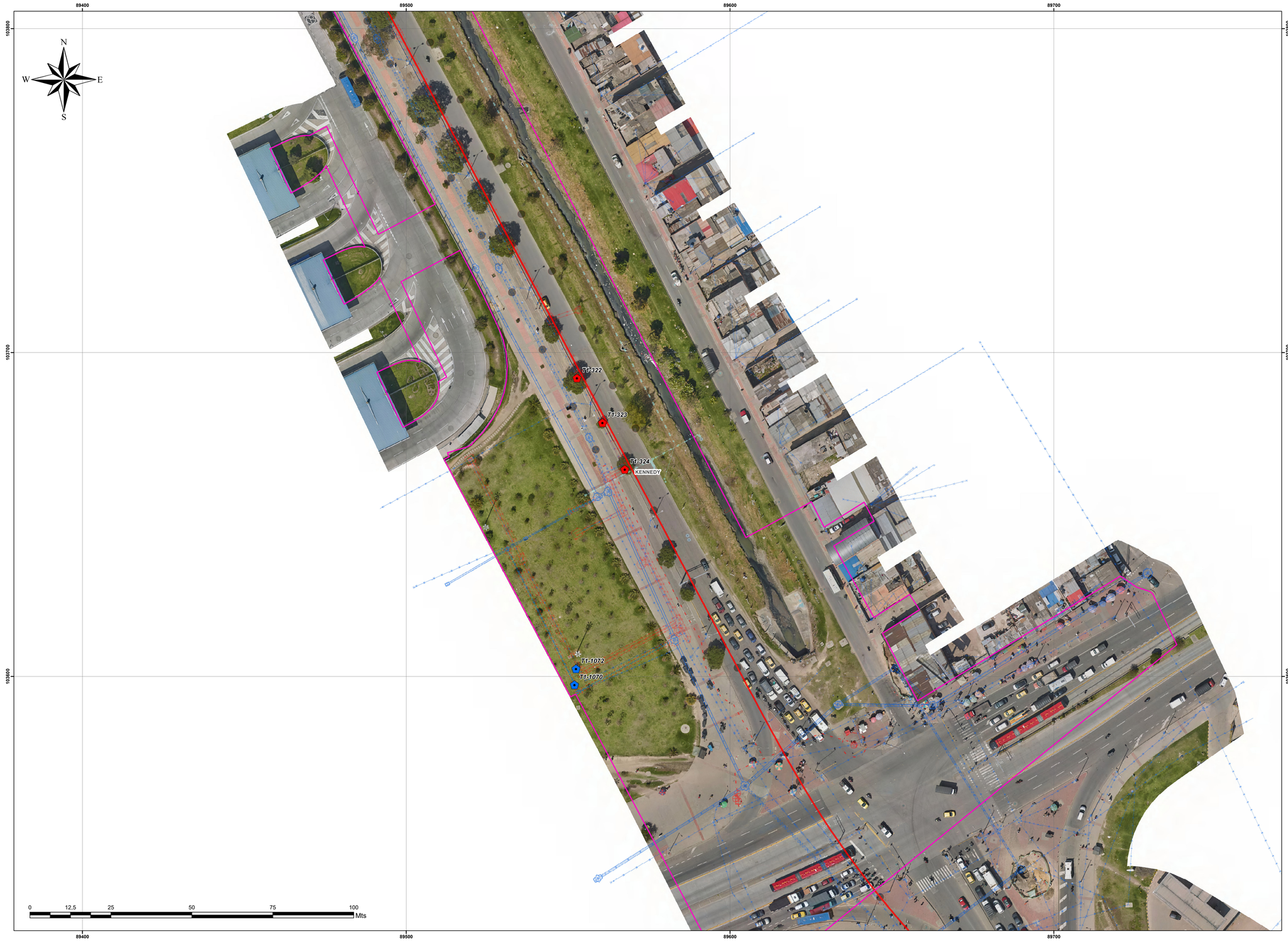

KEY PLAN

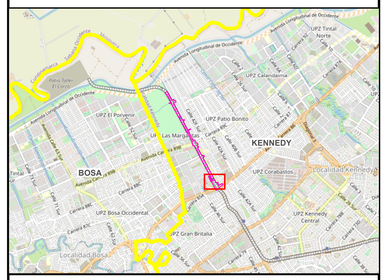

NOTAS

ID MUESTRA	NOMBRE COMÚN	NOMBRE CIENTÍFICO
T1-1070	Raphiolepys	Rhaphiolepis umbellata
T1-1072	Gualanday	Jacaranda mimosifolia
T1-268	Eugenia	Eugenia myrtifolia
T1-275	Jazmin de la china	Ligustrum lucidum
T1-285	Falso pimiento	Schinus molle
T1-290	Falso pimiento	Schinus molle
T1-322	Falso pimiento	Schinus molle
T1-323	Falso pimiento	Schinus molle
T1-324	Falso pimiento	Schinus molle

CONVENCIONES

Tratamientos Forestales WF-1

- TALA (5)
- TRASLADO (4)

Redes

- Acueducto Existente
- Acueducto Existente
- ETB Existente
- ETB Proyectadas
- Gas Proyectadas
- Valvulas Gas Proyectadas
- Codensa Proyectadas
- Codensa Canalización Red
- Codensa Conductores equipos Red

Cartografía Base

- vertices Área de Intervención
- EJEVIADUCTO
- PILOTES
- Área de Intervención
- Límite Localidad

No.	PLANOS DE REFERENCIA	REV.
01	L1T1-6210-000-CON-ED-ACU-PL-0019_VBB	
02		
03		
04		

No.	MODELO BIM DE REFERENCIA	REV.

No.	PAQUETE DE TRABAJO DE REFERENCIA	REV.

MAGNA Ciudad Bogota
Projection: Transverse Mercator
Datum: MAGNA
False Easting: 92.334,8790
False Northing: 109.320,9650
Central Meridian: -74,1466
Scale Factor: 1,0004
Latitude Of Origin: 4,6805
Units: Meter

METRO BOGOTA

GCS Consorcio Consultores PMO Bogotá

CONSORCIO AMBIENTAL METRO BOGOTÁ L1

CONSORCIO SUPERVISOR PLMB

DISEÑÓ: H. Gelvez, 19556 Ministerio Agricultura

APROBÓ: M. Maldonado, 2520229236 CND

REVISÓ: H. Gelvez, 19556 Ministerio Agricultura

DIBUJÓ: John J Porras M, (2014) 653 CPG

REVISIÓN No.	FECHA	DESCRIPCIÓN	REVISÓ	APROBÓ	APROBACIÓN CLIENTE
VBB	17/06/2022	EMITIDO PARA REVISIÓN Y COMENTARIOS			
VA0	17/06/2022	EMITIDO PARA COMENTARIOS INTERNOS	JL	JB	

METRO LÍNEA 1

METRO LINEA 1

CONTRATO DE CONCESION No. 163 DE 2019

PROYECTO PRIMERA LINEA DEL METRO DE BOGOTÁ - TRAMO 1

REVISÓ: | APROBÓ: | FECHA: 17/06/2022

Environmental & SST DEPARTMENT

FORESTAL

PERMISO DE SOLITUD DE MANEJO O APROVECHAMIENTO FORESTAL WF - 1
LOCALIDAD KENNEDY

PLANCHA No: L1T1-2200-000-CON-ED-AMB-IN-0001 | ESCALA: 1:500 | REVISIÓN No. 00 | PLANO No. 3 DE 3

ARCHIVO: L1T1-2200-000-CON-ED-AMB-IN-0001.mxd | FECHA: 17/06/2022